

**Kirchengemeinde St. Mariä Heimsuchung /Kämpchen**  
**Anlagenort: 52134 Herzogenrath (Nähe Aachen)**

Anlagendaten:	
Größe:	11,52 kwp
Inbetriebnahme:	8.11. 2004
Einspeisevergütung:	0,57 Cent/kwh
Hersteller:	Aleo Solarmodule
Module:	S_13 Monokristallin 6-Inch
Wechselrichter:	4 Stück SMA 3000
Montageart:	Aufdach 45 Grad
Ausrichtung:	Süd-Ost
Abschattungen:	Nachmittags, ab 17 Uhr vom Kirchturm
Besonderheiten:	Anzeigetagel
Errichter:	SOTECH GmbH Aachen
Energieversorger:	ENWOR

Monat	Erträgen kwp	Anlage kwh/kwp	SFV Daten 2005 kwh/kwp	
Nov 04	150	13	31	Wechselrichter defekt/kein voller Monat
Dez 04	433	38	25	
Jan 05	493	43	34	
Feb 05	922	80	40	
Mrz 05	989	86	64	
Apr 05	398	35	82	
Mai 05	1300	113	106	
Jun 05	1190	103	105	
Jul 05	1018	88	108	
Aug 05	1214	105	89	
Sep 05	986	86	94	
Okt 05	1210	105	82	
<b>Gesamt</b>	<b>10640</b>	<b>924</b>	<b>860</b>	

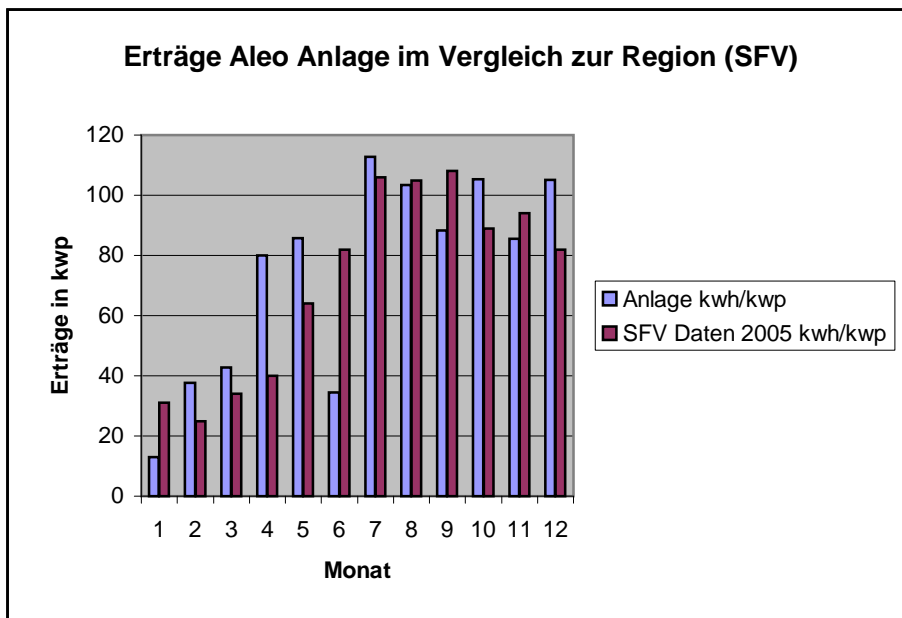

**Die Erträge der Anlage ist mit 107% super.**